

Sarampo no Mundo - TOP 10* outubro/2025 a março/2026

Índia	19.705
Iêmen	11.354
México	10.678
Paquistão	9.671
Angola	6.958
Casaquistão	5.856
Camarões	6.751
Sudão	4.880
Guatemala	4.802
Bangladesh	3.276

Fonte: Organização Mundial da Saúde.

Sarampo na Europa - OMS* 2026 (até maio/2026)

Cazaquistão	5.292	Alemanha	15
Rússia	368	Romênia	13
Tajiquistão	336	Bélgica	10
Reino Unido	307	Bielorrússia	8
Itália	152	Polônia	7
Turquia	130	Geórgia	6
Espanha	101	Áustria	4
Quirguistão	83	Suíça	4
Ucrânia	42	Armênia	3
Albânia	30	República Tcheca	3
França	29	Irlanda	3
Azerbaijão	19	Moldóvia	3

Fonte: Organização Mundial da Saúde.

*Organização Mundial da Saúde

Sarampo nas Américas 2022 a 2026 (até SE 21)

País	2022	2023	2024	2025	2026
Argentina	2	0	14	36	1
Belize	0	0	0	44	9
Bolívia	0	0	3	598	70
Bonaire	0	0	0	0	0
Brasil	43	0	5	38	3
Canadá	3	12	146	5.460	1.063
Chile	0	1	0	1	1
Colômbia	0	0	0	0	7
Costa Rica	0	1	0	1	5
El Salvador	0	0	0	1	18
Equador	1	0	0	0	733
EUA	118	41	284	2.281	2.030
Guatemala	0	0	0	7	6.764
Honduras	0	0	0	0	1
México	0	0	7	6.428	11.569
Panamá	0	0	0	0	3
Paraguai	1	0	0	49	0
Peru	0	0	2	5	446
Uruguai	0	0	0	12	2

Fonte: Organização Pan-Americana de Saúde (OPAS/PAHO), Centro de Controle e Prevenção de Doenças (CDC Atlanta), Sumário Executivo do Comitê de Monitoramento de Eventos de Saúde Pública (CME/CIEVS Nacional/MS) e Governo do Canadá.

Sarampo no Brasil - MS* 2022 a 2026 (até 06/04/2026)

UF	2022	2023	2024	2025	2026
AP	30	0	0	0	0
DF	0	0	0	1 ⁽¹⁾	0
MA	0	0	0	1	0
MG	0	0	1 ⁽¹⁾	0	0
MT	0	0	0	6	0
PA	1	0	0	0	0
RJ	2	0	1 ⁽²⁾	2 ⁽²⁾	1 ⁽²⁾
RS	0	0	1 ⁽¹⁾	1 ⁽¹⁾	0
SP	8	0	2 ⁽¹⁾	2 ^(1,2)	1 ⁽¹⁾
TO	0	0	0	25	0
TOTAL	41	0	5	38	2

*Ministério da Saúde

(1) Casos importados

(2) Caso importado, com fonte desconhecida

Casos notificados segundo classificação final, MSP*, 2018 a 2026

Classificação	2018	2019	2020	2021	2022	2023	2024	2025	2026
Confirmados	3	9.387	434	7	5	0	2 (1)	2 (2)	2 (1)
Investigação	0	0	0	0	0	0	0	0	9
Descartados	163	16.120	655	212	371	176	273	374	95
TOTAL	166	25.507	1.089	219	376	176	275	376	106

Fonte: Sinan Net (09/06/2026).

*Município de São Paulo

(1) Casos importados

(2) Casos importados, sendo um com fonte desconhecida

Óbitos no Brasil, Estado de São Paulo e MSP*, 2018 a 2026

Óbitos	2018	2019	2020	2021	2022	2023	2024	2025	2026
Brasil	12	16	10	2	0	0	0	0	0
São Paulo	0	14	1	0	0	0	0	0	0
MSP	0	5	1	0	0	0	0	0	0

Fonte: Ministério da Saúde; Centro de Vigilância em Saúde "Prof. Alexandre Vranjac"; Sinan Net.

*Município de São Paulo

Casos confirmados por faixa etária, MSP*, 2018 a 2026

Faixa Etária	2018	2019	2020	2021	2022	2023	2024	2025	2026
< 6 meses	0	401	34	1	0	0	0	0	0
6 a 11 meses	0	1.333	88	2	1	0	0	0	1(1)
1 a 4 anos	2	1.199	60	3	4	0	0	0	0
5 a 14 anos	1	290	14	1	0	0	0	0	0
15 a 24 anos	0	2.595	90	0	0	0	0	0	0
25 a 54 anos	0	3.459	143	0	0	0	2(1)	2(2)	1(1)
> 54 anos	0	110	5	0	0	0	0	0	0
TOTAL	3	9.387	434	7	5	0	2	2	2

Fonte: Sinan Net (09/06/2026).

*Município de São Paulo

(1) Casos importados

(2) Casos importados, sendo um com fonte desconhecida

Casos notificados por SE* e classificação final, residentes no MSP**, 2024 a 2026

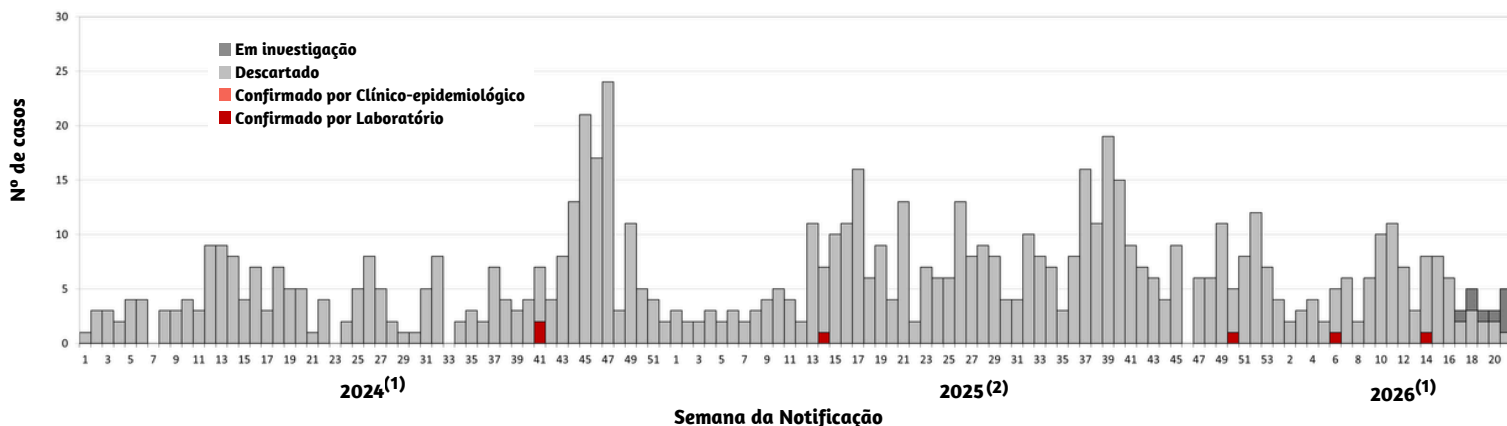

Fonte: Sinan Net (09/06/2026).

*Semana Epidemiológica

** Município de São Paulo

(1) Casos importados

(2) Casos importados, sendo um com fonte desconhecida